



Autor : ELIADE, MIRCEA

Destinator : BREZIANU, BARBU

Data : 09. 01. 1949

Loc : F. l.

Nr. file : 2 f. + 1 plic

TORY OF RELIGIONS

Hall, University of Chicago

35 E. 58th Street

Chicago, Illinois 60637

9 I:79

(2 M)

noapă =
jingle

1 Sauc -
profan

↳ "Absolut"
hermeneutic

1000/1250 lei



VIA AIR MAIL

Stimul și pe neînțeles

Prof. Barbu Brezianu

Institutul de Istorie Antică

Calea Victoriei Nr. 196

Căsuța Poștală 3108

R. I. România

București

POSTAL
SCRIS

20 JAN 79+22

CODUL POSTAL
TREBUIE SCRIS

20 JAN 79+22

CODUL POSTAL
TREBUIE SCRIS

20 JAN 79+22

CODUL
TREBUIE
SCRIS

NRU =

IN ADURGA

IN AD



12

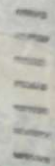

HISTORY OF RELIGIONS

Editors: Mircea Eliade / Joseph M. Kitagawa / Jonathan Z. Smith / Frank E. Reynolds

Editorial Assistants: Catherine Bell / Arnold L. Aronoff

AN INTERNATIONAL JOURNAL FOR COMPARATIVE HISTORICAL STUDIES

Editorial Office: Swift Hall, University of Chicago, 4025-35 E. 58th Street, Chicago, Illinois 60637

• Publisher: University of Chicago Press

9 Ianuarie 1979

Dragi Barbu,

Ce stranie (si feroce) coincidenți!
Ne-am ontus alături, după ~~un~~
săptămână petrecută în Mexico-City,
Yucatan și Guatemala. (Călătorie
antropologică împreună cu sora Paul
Ricoeur. Voiam să monitorizăm odato-
rimele Aztecilor, și să "descoprim" piram-
izidele și templele Maya - mai întâi
de a redacta capitolele despre religii
meso-americeane, pt Historia III, 2e
partit). Într-altfel, am avut această
surpriză: am dormit o noapte din
deambănă într-o cabană în chiar jungla
din Tikal - exact o jumătate de
secol după ce petrușesem pt ontia
oară în jungla singhaleză! Par ieri,
reșpând corespondența ajlomerată, în
lipsa noastră, la Swift Hall - dan
teste scrierilor și citește articole

lui Anzani (pe care nu-l cunosc) -
admirabil (și profetic!) text, pt că
Anzani a ghicit ca mine: altul
de ci n-am rămas în India (pur și
simple pt că acel "Absolut", de care vorbeam
fetic garetarii în cursul din anii
1933-40, devenise desuet - mai precis,
trebuia "trăit" și identificat în
infinitele experiențe pe care mi le
pregătea Istoria, și la ceren acel
Zeitgeist pe care, printre puținii Euro-
peni, îl ~~anticipeam~~ ^{presimțisem} încă din 1930..)
Vei găsi o seamă de observații în acest
sens în partea II a Autobiografia.
(1928-1931), în curs de traducere
(va apărea la Gallimard, la toamnă).
Între în cursant: conving că Asia va
reîntra în bănie și că "Absolutul" (= ^{suiza} ~~Isis~~ ^{va veni}?)
inițiativa, salvifică) va fi ocrotită în
India, Tibet și Satele Orient, am
|| alts centrali metodă = a culturii, i.e.
a creațiilor (divine!) și a
hermeneuticii. Cred că am avut
dreptate. Condamnați să "descriem

HISTORY OF RELIGIONS

Editors: Mircea Eliade / Joseph M. Kitagawa / Jonathan Z. Smith / Frank E. Reynolds

Editorial Assistants: Catherine Bell / Arnold L. Aronoff

AN INTERNATIONAL JOURNAL FOR COMPARATIVE HISTORICAL STUDIES

Editorial Office: Swift Hall, University of Chicago, 1025-35 E. 58th Street, Chicago, Illinois 60637

Publisher: University of Chicago Press

-3-

misteriale "și să" descoperim drumul
 către mântuire" prin cultură, adică prin
carte (nu prin tradițiile orale, trans-
 mise inițiativ de maestru la discipol) -
 un arcam nouă mai bun de facut
 decât să adăncim dialectica conștienței
dunții opozitării, care ne surprinde nu
 numai să descoperim "sacru" cam-
 fiat în "profan", dar și să re-sacralizăm
creiatorul momentul istoric, adica să-l
 transformăm, acordându-i o dimensiune
 (sau o "intenție") transcendentă...

Dar - ca să repet formula
 lui Titu Maiorescu, când discunții se
 prelungea peste măsură și și era sun-
 "Și! și câte așteptări mari! de spus!..."
 Cristul și cu mine vă măgă
 un An Nou ferat! (și poate voi
 ține și eu Secole XIX..)

Pr. ambrosiologic cu fructu
 Mircea

P.S. în Biolog și Boala -
 în care o mes - anti - col -
 Allen Douglas -
 C. Lyons -
25% COTTON

Biblioteca Centrală Universitară
BUCUREȘTI
Cota ~~093.32/61 XIV.12~~ 093.32/I.13
Inventar MS 2628

Eliade, Mircea - scrișoare
cătze Barbu Brețeanu - în limba
română.

1979 - 2 file

1250,00